

CASAS HOUSES

LATINOAMERICANAS



Richard Hays

100%
Recycled Paper
Cover

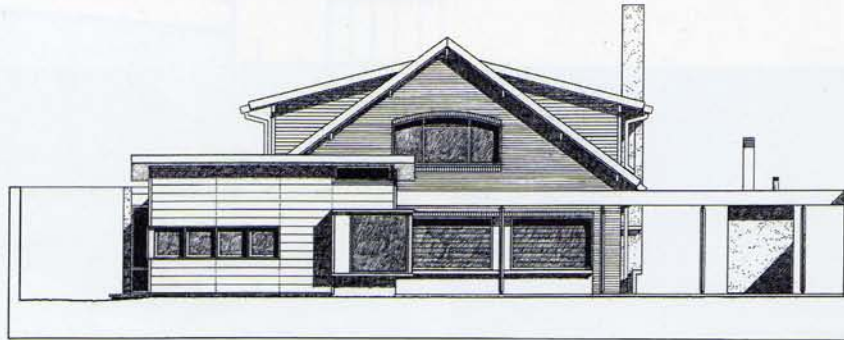

Esta casa es una refuncionalización de una construcción secundaria (el garaje de una propiedad que se subdividió). La idea del cliente era no alterar la morfología del techo a dos aguas y ladrillo visto existente.

El programa era breve, en planta baja: estar con chimenea, cocina-comedor íntimo, toilette y un dormitorio, en planta alta: la suite con sus servicios.

Se propuso la expansión espacial de esta célula cerrada, generando un nuevo elemento: el cabin de madera y una secuencia de espacios cerrados y abiertos, vinculándolos entre sí.

El interior y el exterior fueron diseñándose uno con el otro, lográndose una nueva relación de uso entre ellos.

El lenguaje utilizado es sobrio y la construcción tradicional, hormigón visto, maderas duras, revoques gruesos texturados, aluminio y vidrio.

CASA BAGNATI

BAGNATI HOUSE

ARQUITECTOS / ARCHITECTS:
LE MONNIER / PREITI / ZANADA
FOTOGRAFÍAS / PHOTOGRAPHS:
MARCOS FURER

UBICACION / LOCATION:
PCIA. DE BUENOS AIRES, ARGENTINA
AREA DEL TERRENO / LOT AREA:

980 m² / 10,476 S.F.

AREA DEL PROYECTO / BUILDING AREA:
210 m² / 2,245 S.F.

AÑO DEL PROYECTO / PROJECT DESIGN:
1998
AÑO DE CONSTRUCCION / PROJECT CONSTRUCTION:
1999

This house is a refurbishment of an ancillary building (the garage of a property that was subdivided). The client's idea was not to alter the morphology of the gable roof and the existing exposed brickwork.

The program was brief, on the first floor: a living room with a fireplace, a cozy kitchen-dining room, toilet and a bedroom; on the top floor: a bedroom suite with all its service areas.

A spatial expansion was proposed for this enclosed unit, generating a new element: a wooden cabin and a sequence of closed and open spaces, linked with each other.

The inside and the outside were designed together, achieving a new functional relationship between them.

The language used is moderate and the construction system is traditional, exposed concrete, hard woods, rough textured stucco, aluminum and glass.









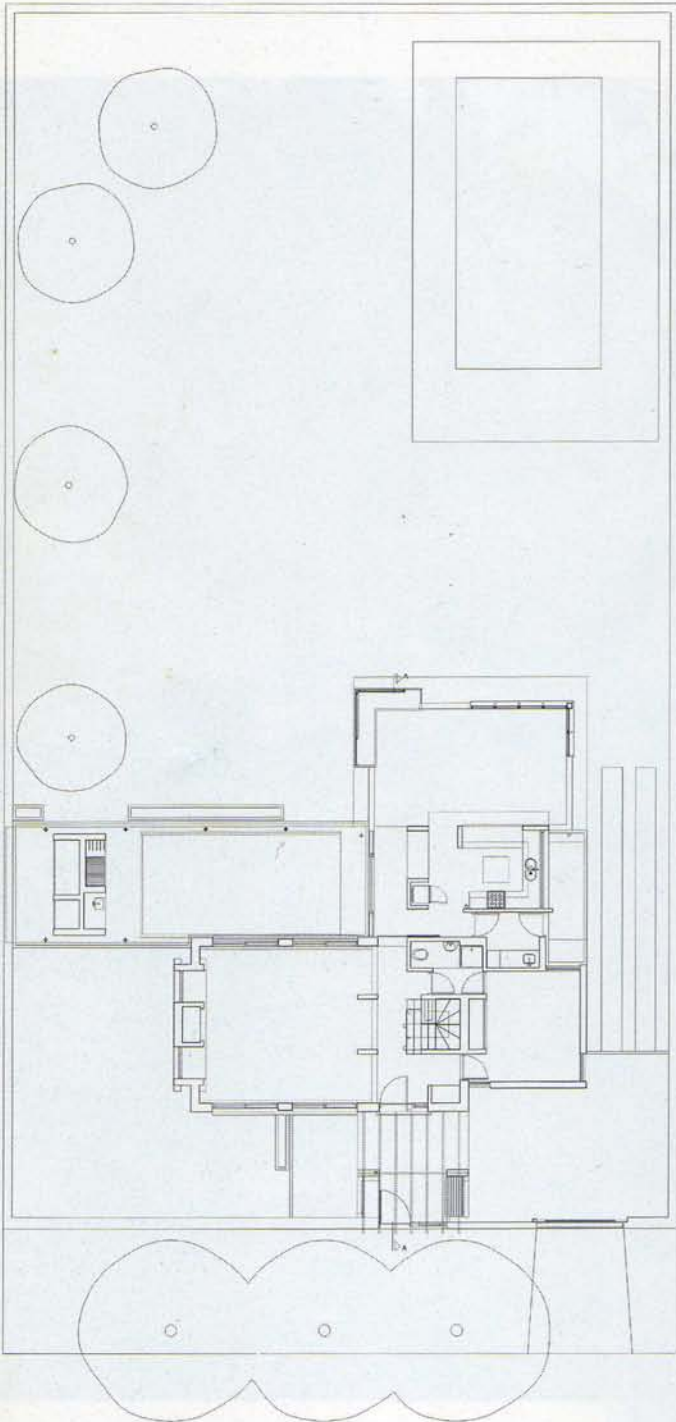

PLANTA BAJA / FIRST FLOOR PLAN

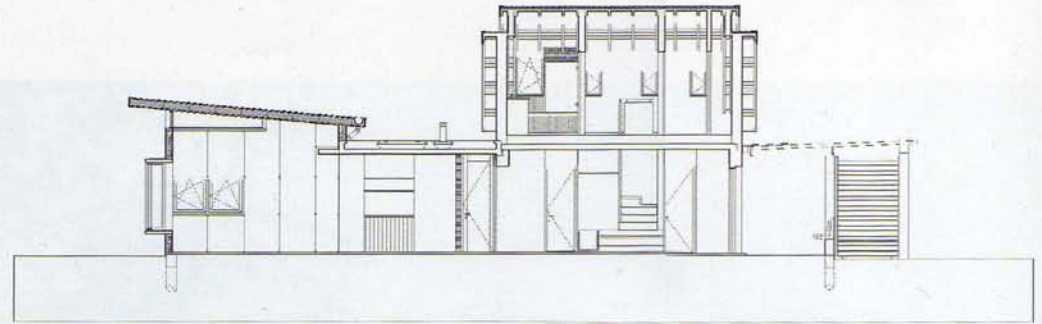

SECCION / SECTION

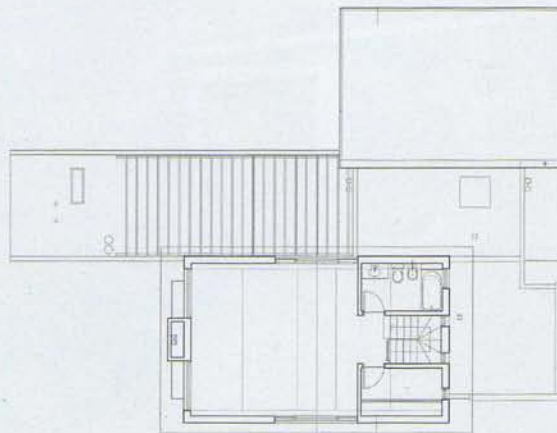

PLANTA PRIMER PISO / SECOND FLOOR PLAN

